



## 4º TORNEIO DE PESCA ESPORTIVA DO DISTRITO ÁGUAS DO MIRANDA - BONITO/MS - REGULAMENTO

### 1. DOS OBJETIVOS:

Divulgar o potencial turístico do Distrito Águas do Miranda Bonito/MS;

Incentivar o turismo da pesca esportiva com seriedade, qualidade e técnica que exigem o segmento;

Estimular o fluxo turístico do Distrito Águas do Miranda Bonito/MS;

Incentivar a consciência da conservação aos pescadores do município e aos turistas, através da divulgação e prática das leis que normatizam a pesca esportiva, visando principalmente, ao combate do uso de materiais e atitudes poluentes e predatórias.

### 2. DA PROGRAMAÇÃO:

O evento será realizado nos dias 13, 14 e 15 de março de 2026, com diversas atividades como feira de gastronomia e artesanato, cursos de qualificação e shows artísticos. O torneio adulto será realizado no dia 14 de março e o infantil dia 15 de março, seguindo o seguinte cronograma:

**Dia 13 de março (sexta-feira):** A partir das 18hrs conferência das inscrições, documentos e orientação geral do campeonato de pesca esportiva. Local: pátio da organização do evento.

**Dia 14 de março (sábado):** Entrega dos kits e realização do campeonato de pesca esportiva para adultos. Conforme determinação do regulamento próprio, as equipes inscritas deverão usar seu kit de competição. Início às 6h da manhã por ordem de chegada e encerramento às 16h. Após às 16h inicia as aferições dos vídeos dos

competidores.

- Não haverá largada. Assim que os competidores estiverem no local e horário de partida informado pela organização (a partir das 6h da manhã), será feita a conferência dos participantes e documentos e está liberada a saída das embarcações.
- Será disponibilizado um contato para os competidores encaminharem os vídeos concorrentes.
- Às 16h é o encerramento do torneio e a partir das 17h não será permitida a entrada na fila para a aferição dos vídeos. Assim que as equipes chegarem para a aferição dos vídeos deverão entrar na fila, conforme ordem de chegada.
- A partir das 19hrs entrega dos troféus e das premiações.

**Dia 15 de março (Domingo):** Realização do campeonato de pesca esportiva infantil no período da manhã, das 9h às 11h no Pesqueiro Recanto dos Amigos, entrega de premiações e encerramento do Festival.

OBS: O competidor infantil deverá estar acompanhado pelo seu responsável legal com até 12 anos, cumprindo todas as normas de segurança.

### **3. DA INSCRIÇÃO:**

Deverão ser feitas através do link disponibilizado pelos canais oficiais da Prefeitura Municipal de Bonito. As inscrições são gratuitas e estão limitadas em 80 equipes e serão realizadas por ordem de preenchimento do formulário e enviadas pelo link.

Link: <https://forms.gle/NTTfBzPHNiW9xsT9>

As inscrições são gratuitas.

Será enviado um e-mail de confirmação da inscrição da equipe, após a conferência da documentação.

Será fornecido para cada equipe o kit de participação que deverá ser usado no dia do torneio, sendo a camiseta, a régua e a bandeirinha do barco. Os demais itens para a participação são de responsabilidade da equipe.

As inscrições para o torneio se encerrarão quando as vagas forem preenchidas.

### **4. DA COMPETIÇÃO:**

No 4º torneio de Pesca Esportiva do Distrito Águas do Miranda Bonito/MS será permitido somente o pesque e solte.

Haverá uma única categoria de disputa: por dupla ou trio, incluindo o guia de pesca/piloteiro, concorrendo na mesma modalidade e mesmo regulamento. As

equipes inscritas para pesca em dupla ficam proibidas de levar o terceiro pescador.

O trecho da competição será no Rio Miranda do trecho a partir do Rio Nioaque até o Pesqueiro do DAVI, não sendo permitido ultrapassar esse limite, conforme mapa abaixo. Ressalta-se que no Rio Nioaque não é permitido pescar, assim como próximo das cachoeiras e corredeiras, conforme legislação.

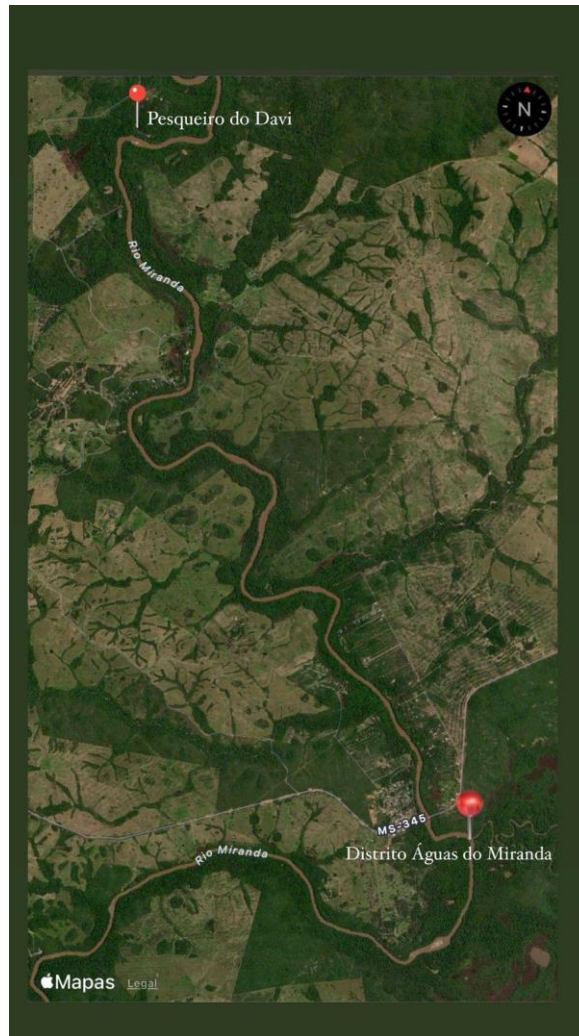

*Trecho permitido.*

Cada equipe/barco poderá apresentar para aferição até 01 vídeo POR CATEGORIA, portanto, o competidor deve selecionar apenas os vídeos com maiores peixes, não podendo apenas ser da mesma medida.

As equipes não poderão apresentar uma quantidade maior de vídeos do que a especificada e não será permitido substituir na ficha de medição um vídeo já registrado.

Em caso de empate na medição dos peixes, o pescador de mais idade ganha por desempate.

Cada equipe deverá utilizar uma única embarcação durante a prova.

Os equipamentos permitidos são:

- Carretilhas, molinetes ou fly de qualquer tipo, tamanho ou peso. Carregador com linha de diâmetro livre;
- Varas de qualquer tipo e tamanho, não havendo limites de varas montadas na embarcação;
- Puçá para recolhimento do peixe;
- O competidor deverá enviar por whatsapp (número informado), os vídeos dos peixes validados, caso sejam solicitados pelo fiscal.

Somente poderão participar das premiações as equipes que cumprirem as regras exigidas, como as exigências da Marinha do Brasil.

A fiscalização nas embarcações será feita por membros da equipe de arbitragem antes da largada e a qualquer momento durante a prova, além das equipes da Polícia Militar Ambiental, Marinha do Brasil e Corpo de Bombeiros.

Serão desclassificados as equipes que não permitirem que a arbitragem faça o trabalho de fiscalização na embarcação.

## **5. DOS COMPETIDORES:**

É dos competidores a obrigação de cumprir e efetuar a medição dos peixes da embarcação, além de usar apenas iscas artificiais e naturais permitidas pela legislação vigente.

Manter o comportamento cortês perante os demais competidores, árbitros e o público presente.

Todo competidor deverá ter licença de pesca amadora/IMASUL e o guia de pesca e/ou piloteiro da embarcação deverá ter a sua ARRAIS ou CIR.

É obrigatório o uso de coletes salva-vidas homologados durante a navegação e zelar pela sua própria segurança e dos demais competidores.

Fica vedado aos competidores/equipe:

- a. Corricar de qualquer forma;
- b. Abordar ou deixar se abordar por outras embarcações que não sejam as do árbitro ou fiscal do torneio;
- c. Jogar lixo no rio ou em suas margens;
- d. O guia de pesca e/ou piloteiro não poderá em hipótese alguma ingerir bebidas alcoólicas;

- e. Utilizar qualquer material ou equipamento predatório para a pesca, além dos permitidos para a prova e legislação vigente.

Será desclassificada a equipe que:

- f. Alterar a medida dos peixes apresentados;
- g. Apresentar para medição mais do que o limite de peixe permitido;
- h. Manter comportamento não condizente com a regras elementares do convívio social, desacatar ou agredir os demais competidores, as autoridades e o público presente;
- i. Transgredir quaisquer das regras contidas neste regulamento.

## **6. DA MEDIÇÃO DE PEIXES:**

A medição deverá ser realizada por vídeo, gravado com celular ou câmeras próprias do competidor, devendo seguir as regras abaixo:

- Deverá ser usada a régua fornecida pelo evento e com apresentação da equipe (número do barco e competidores);
- A gravação deverá ter qualidade suficiente para que o conferente consiga identificar o tamanho do peixe e deverá ser gravado desde a medição até a soltura do peixe, sendo que o peixe deverá submergir não deixando dúvidas de sua condição de soltura e recuperação;
- Não serão aceitos vídeos de peixes com sinais de maus tratos, que coloque em dúvida que o peixe foi capturado e solto imediatamente;
- O peixe precisa ser filmado do tamanho inteiro, com a boca fechada, encostada no batente de início da régua, com a cauda reta;
- Não será aceito FOTO com a comprovação da captura;
- Caso o competidor perca a régua, poderá ser solicitada uma segunda pela equipe de apoio, que está no rio para fazer a fiscalização;
- Será divulgado na sexta-feira (04) o número de celular que deverá ser enviado os vídeos da competição.

## **7. DA CLASSIFICAÇÃO DO CAMPEONATO:**

A classificação/premiação para adultos se dará da seguinte forma:

- CATEGORIA: O MAIOR DOURADO
  - 1º colocado: R\$ 4.000,00 - Piloteiro: R\$ 1.500,00
  - 2º colocado: R\$ 2.000,00
  - 3º colocado: R\$ 1.000,00
  
- CATEGORIA: O MAIOR PEIXE DE ESCAMA
  - 1º colocado: R\$ 4.000,00 - Piloteiro: R\$ 1.500,00

- 2º colocado: R\$ 2.00,00
- 3º colocado: R\$ 1.000,00

- CATEGORIA: O MAIOR PEIXE DE COURO
- 1º colocado: R\$ 4.000,00 - - Piloteiro: R\$ 1.500,00
- 2º colocado: R\$ 2.000,00
- 3º colocado: R\$ 1.000,00

Ao final **TODOS** que realizaram checkpoint no dia do evento na modalidade adulta CONCORRERÃO aos itens:

- 01 barco de 6 metros;
- 01 motor 15hp;

Para o torneio infantil a classificação se dará da seguinte forma:

- Medição do maior peixe capturado e entrega de prêmios para o 1º, 2º e 3º colocado;
- Ressaltamos a obrigatoriedade do acompanhamento dos pais e/ou responsáveis.

## **8. DA LEGISLAÇÃO E SEGURANÇA:**

Todos os competidores deverão ter seus barcos em condições de navegabilidade, conforme normas e instruções da Marinha do Brasil e Instituto de Meio Ambiente de Mato Grosso do Sul.

Todas as normas e leis referente a Pesca Esportiva devem ser seguidas.

## **9. ORGANIZAÇÃO:**

O 4º TORNEIO DE PESCA ESPORTIVA DISTRITO ÁGUAS DO MIRANDA BONITO/MS é realizado pela Prefeitura Municipal de Bonito com apoio do evento o Governo do Estado de Mato Grosso do Sul, Polícia Militar Ambiental, Marinha do Brasil, Corpo de Bombeiros e Associação Comercial de Bonito.

Para dúvidas ou esclarecimentos fazer contato nos telefones: 67 99254-8990.